



Sendero Turístico Ecuestre de Aragón
Itinerario Ecuestre homologado por la RFHE

"RUTA DEL SANTO GRIMAL POR LA JACETANIA" E ITINERARIOS ALTERNATIVOS

Proyecto de Autorización de
Sendero Turístico Ecuestre y
Homologación como Itinerario
Ecuestre





"RUTA DEL SANTO GRIAL POR LA JACETANIA"

- 5 enclaves relevantes relacionados con el "Santo Grial" (Jaca, San Juan de la Peña, Bailo, Siresa, Borau).
- 7 etapas (+ 3 alternativas).
- 140 km. (+ 90 km.).
- 9 (+3) municipios atravesados.
- 17 (+10) núcleos urbanos.
- 49 puntos de interés turístico y patrimonial.
- 4 Espacios Naturales Protegidos.
- 56 Unidades de paisaje diferentes

Sendero Turístico Ecuestre de Aragón Itinerario Ecuestre homologado por la RFHE



"RUTA DEL SANTO GRIMAL POR LA JACETANIA"

Situación actual

- Comarca con inmenso atractivo (natural, cultural, paisajístico) para el senderismo
- Gran número de senderos (GRs, PRs y SLs), parte de ellos reconocidos
- Visita habitual de grupos de jinetes
- 2 empresas ecuestres asentadas en la comarca
- No existe ningún itinerario ecuestre acondicionado / señalizado / reconocido ni en la comarca ni en la provincia
- Potencialidad turismo ecuestre. La equitación mueve al año más de 20 millones de personas en todo el mundo
- El turismo ecuestre se considera un turismo diferente, no estacional, sostenible , respetuoso con el medio y de un poder adquisitivo medio – alto.
- Iniciativas de la Administración para potenciar el turismo a través de los senderos



"RUTA DEL SANTO GRIMAL POR LA JACETANIA"

Premisas y objetivos para el diseño y ejecución del sendero

- Enlazar las ubicaciones más relevantes de la leyenda y tradición del Santo Grimal en la Comarca (hilo conductor de la ruta).
 - Complementarse e interactuar con el proyecto "Holy Grail".
 - Posicionar a esta Comarca como destino ecuestre de referencia a nivel tanto nacional como internacional.
 - Servir de base y ejemplo para iniciativas similares en la propia comarca o comarcas próximas
 - Ajustarse fielmente a las últimas disposiciones GA en materia de senderos turísticos (diseño, elaboración, ejecución, señalización, difusión y mantenimiento).
-
- Caminos y veredas públicas y recorridos consolidados.
 - Escaso tráfico rodado.
 - Autorización Ayuntamientos, ENPs y privados.
 - Nivel del itinerario asequible y seguro (condiciones RFHE).
 - Espacios con alto interés paisajístico, natural, patrimonial.
 - Poner en valor y promocionar turísticamente los principales elementos de interés en el entorno de la ruta.
 - Poder ser recorrida de forma autónoma.
 - Ruta circular (abordable desde cualquier punto)

"RUTA DEL SANTO GRIMAL POR LA JACETANIA"



Beneficiarios y afectados

- BENEFICIARIOS

- Practicantes del deporte ecuestre, tanto nacionales como internacionales
- Senderistas de cualquier otra condición y practicantes de BTT
- Municipios atravesados, o en las proximidades
- Empresarios y comerciantes ligados al sector turístico
- Empresas locales dedicadas a la adecuación o al mantenimiento de senderos
- La comarca de la Jacetania

- AFECTADOS (nivel mínimo de afecciones y volumen de afectados reducido)

- Espacios Naturales Protegidos
- Municipios principio/fin de jornada
- Parcelas privadas
- Otros senderistas/BTT
- Ganaderos / cazadores

SENDERO TURÍSTICO ECUESTRE
"RUTA DEL SANTO GRIAL
POR LA JACETANIA"
Espacios Naturales Protegidos
(ENPs y PORNs)



NAVARRA

FRANCIA

R.N. de los valles Occidentales

Zona Periférica de
Protección

Zona Periférica de
Protección

PORN de los Valles

PORN

Anayet-Partacua

P.P. Foz de Fago

P.P. Foz de Biniés

COMARCA DEL
ALTO GALLEGO

ZARAGOZA

LA JACETANIA

RUTA SANTO GRIAL

ALTERNATIVA ANSO

ALTERNATIVA SOMPORT

ALTERNATIVA IGUACEL

LA JACETANIA

TÉRMINOS MUNICIPALES

ESPACIO NATURAL PROTEGIDO

PLAN DE ORDENACIÓN DE
LOS RECURSOS NATURALES

M.N. S. Juan
de la Peña

P.P. S. Juan de la
Peña y Oroel

COMARCA DE LA
HOYA DE HUESCA

PROYECTO DE
SEÑALIZACIÓN Y
HOMOLOGACIÓN
ITINERARIO ECUESTRE
EN LA JACETANIA

MARZO 2015

Km 0 1 2 3 4 5

N

SENDERO TURÍSTICO ECUESTRE
"RUTA DEL SANTO GRIAL
POR LA JACETANIA"



Coincidencias con otros itinerarios GR

NAVARRA

FRANCIA

COMARCA DEL
ALTO GALLEGO

LA JACETANIA

ZARAGOZA

COMARCA DE LA
HOYA DE HUESCA

COINCIDENCIAS CON ITINERARIOS "GR"

- | | |
|---------------------|-----------|
| RUTA SANTO GRIAL | GR-65-3.1 |
| ALTERNATIVA ANSO | GR-65-3.2 |
| ALTERNATIVA SOMPORT | GR-65-3.3 |
| ALTERNATIVA IGUACEL | GR-15 |
| | GR-11 |
| | GR-11-1 |

PROYECTO DE
SEÑALIZACIÓN Y
HOMOLOGACIÓN
ITINERARIO ECUESTRE
EN LA JACETANIA

MAZO 2015

Km
0 1 2 3 4 5

N

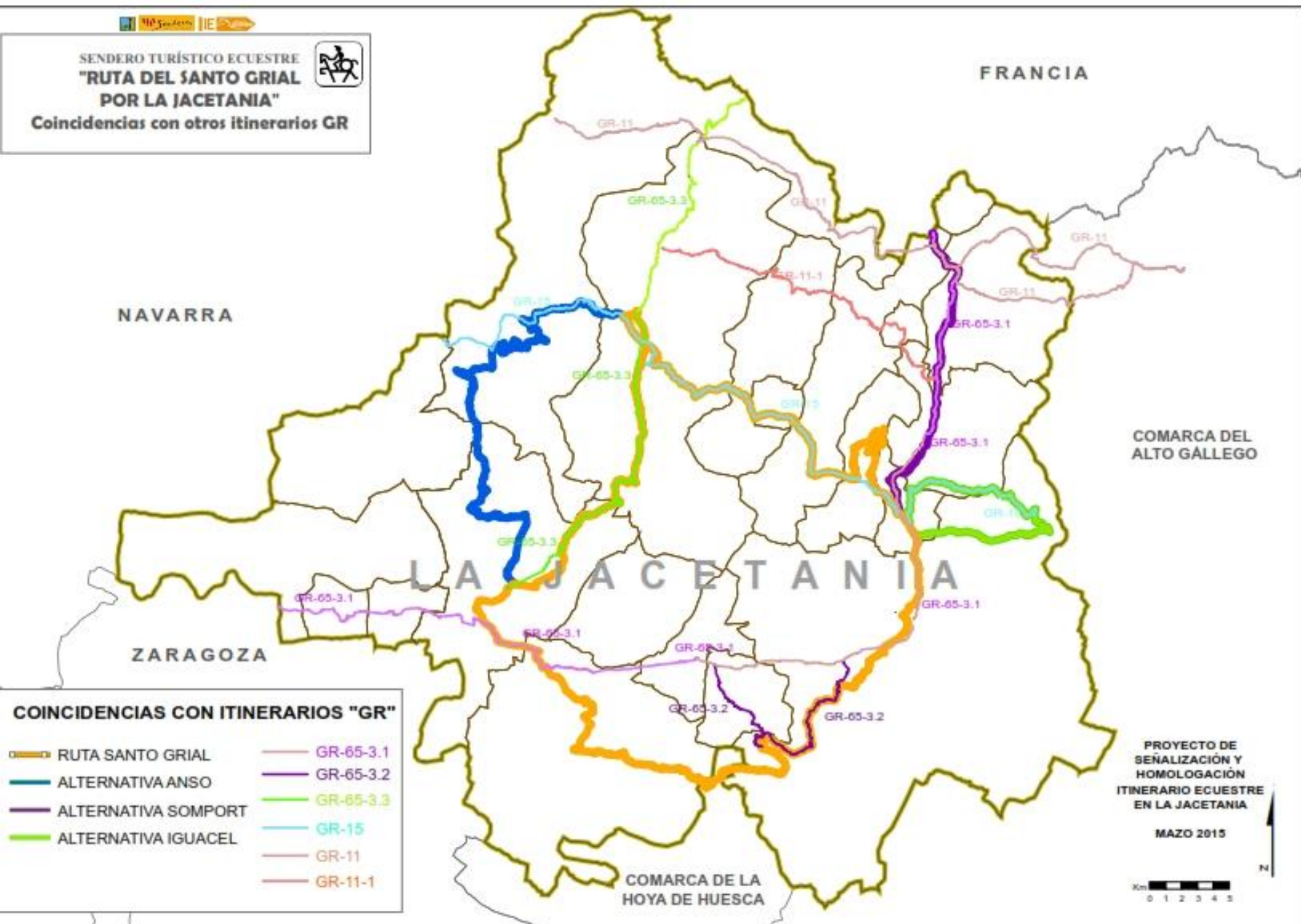

SENDERO TURÍSTICO ECUESTRE
**"RUTA DEL SANTO GRIAL
 POR LA JACETANIA"**
 Unidades de Paisaje



NAVARRA

FRANCIA

COMARCA DEL ALTO GÁLLEGO

LA JACETANIA

ZARAGOZA

COMARCA DE LA HOYA DE HUESCA

- Ruta Ecuestre del Santo Grial
- Alternativa Valle de Ansó
- Alternativa C. de Santiago (Somport-Castello)
- Alternativa Valle de la Garcipollera
- Unidades de Paisaje de la Jacetania
- Unidades de Paisaje atravesadas por los itinerarios

SENDERO TURÍSTICO ECUESTRE
"RUTA DEL SANTO GRIMAL
POR LA JACETANIA"

Etapa 1 - Jaca (Polígono Charle) - Atarés -
Monasterio de San Juan de la Peña

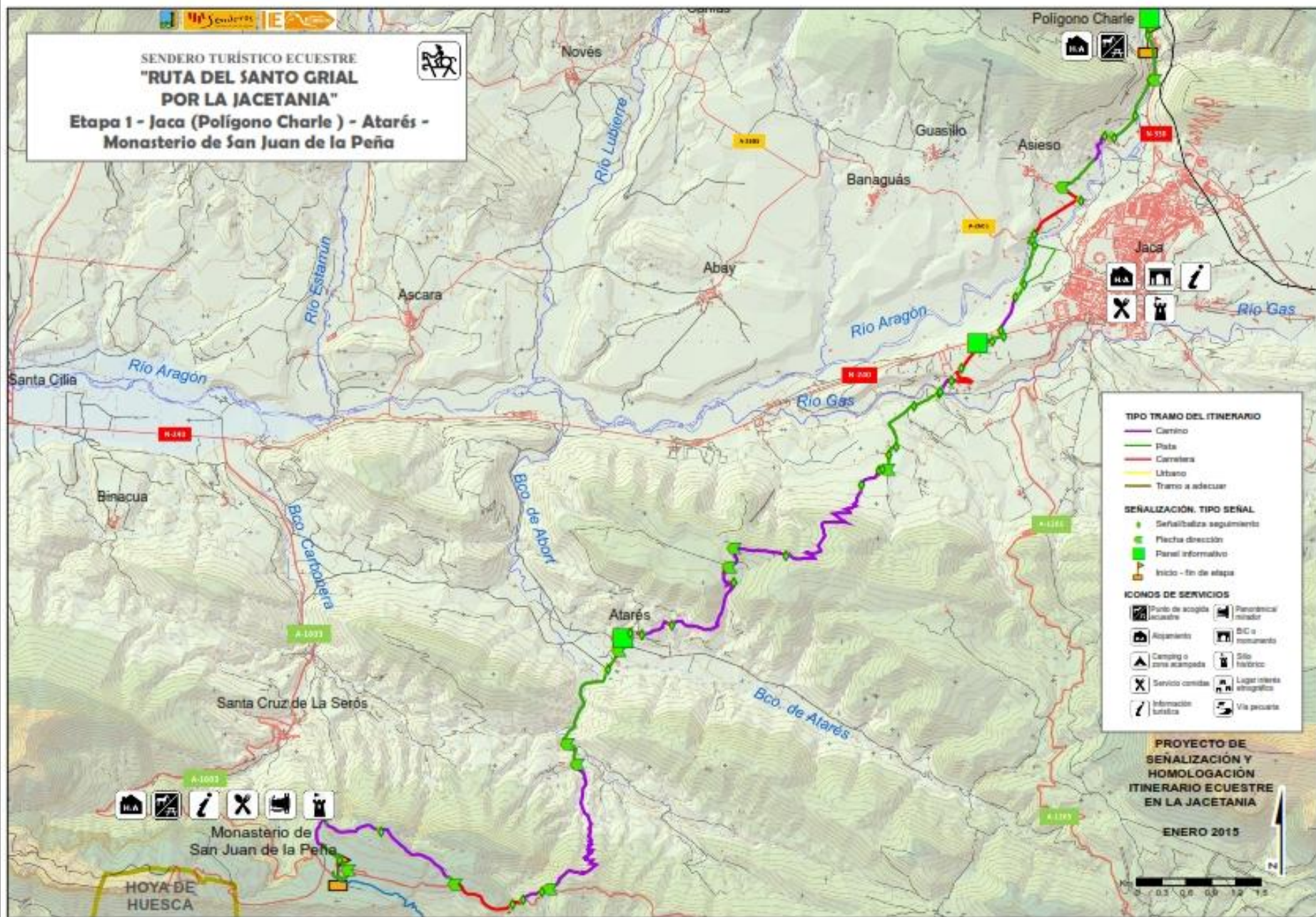

- TIPO TRAMO DEL ITINERARIO**
- Camino
 - Pista
 - Carretera
 - Urbano
 - Tramo a adecuar
- SEÑALIZACIÓN. TIPO SEÑAL**
- Señal de seguimiento
 - Placa dirección
 - Panel informativo
 - Inicio - fin de etapa
- ICONOS DE SERVICIOS**
- Punto de acogida
 - Parador turístico
 - Aljibe
 - BIC o monumento
 - Camping o zona acampada
 - Silo fabrico
 - Servicio comida
 - Lugar interés etnográfico
 - Información turística
 - Vía pecuaria

PROYECTO DE
SEÑALIZACIÓN Y
HOMOLOGACIÓN
ITINERARIO ECUESTRE
EN LA JACETANIA

ENERO 2015



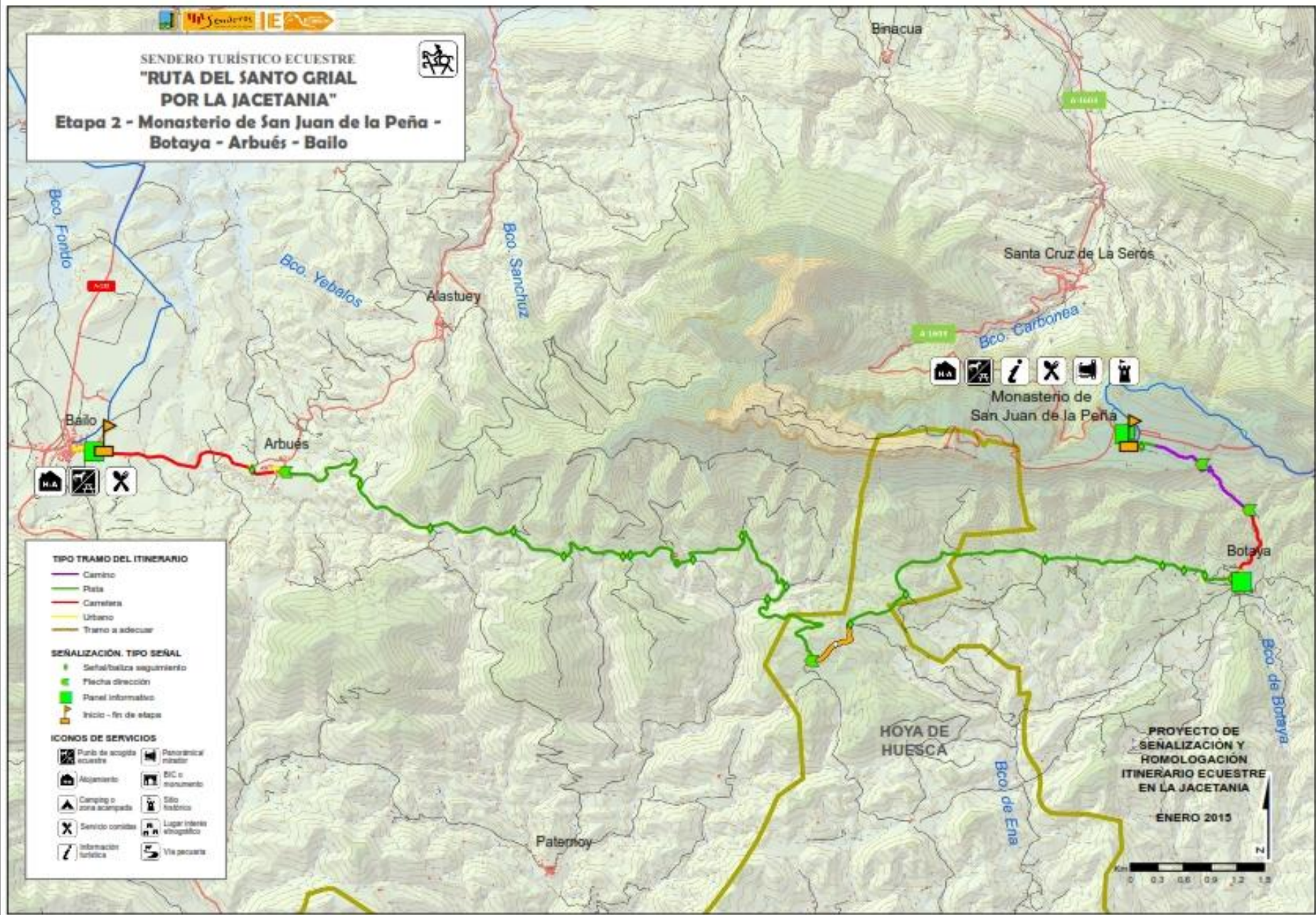

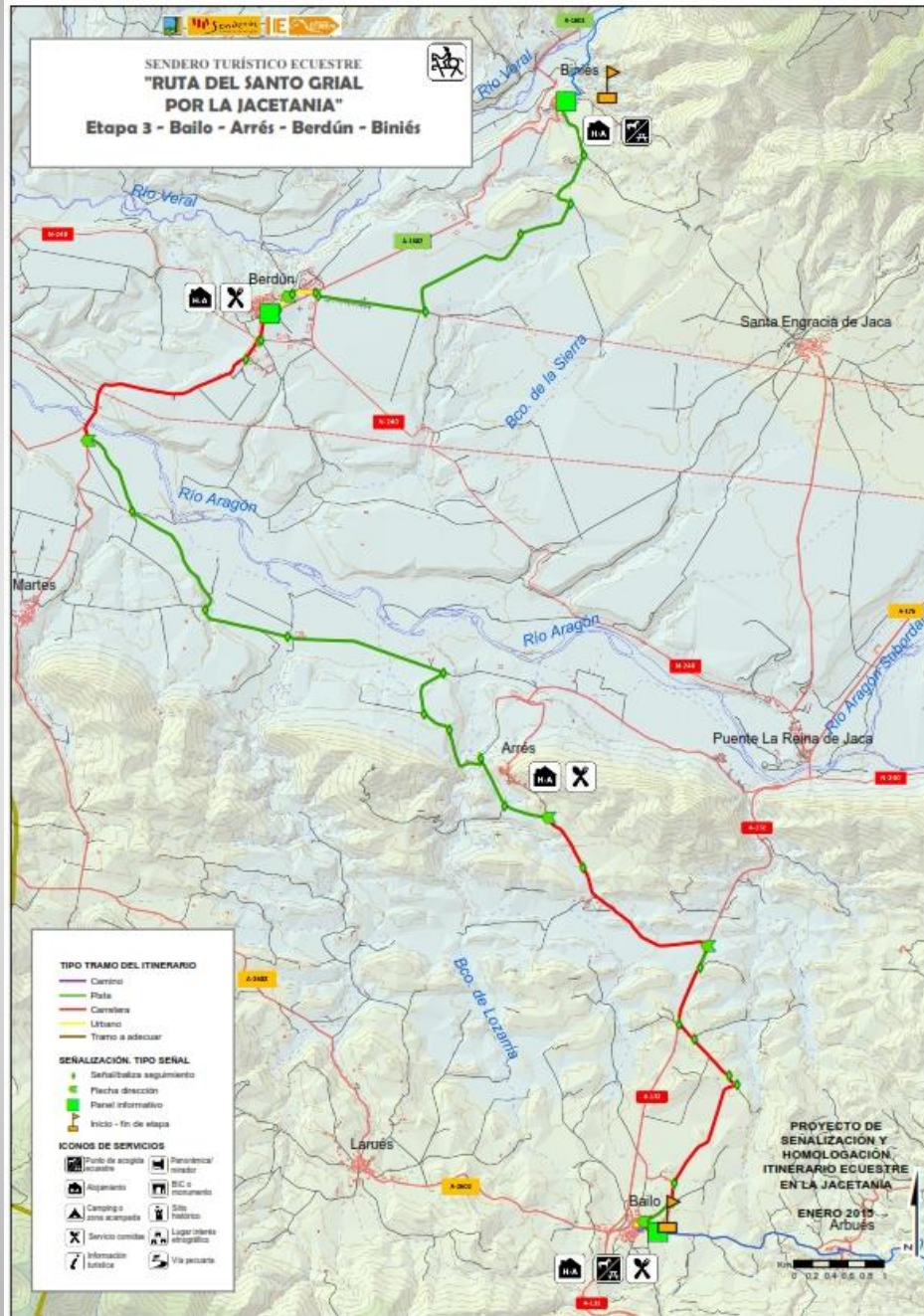

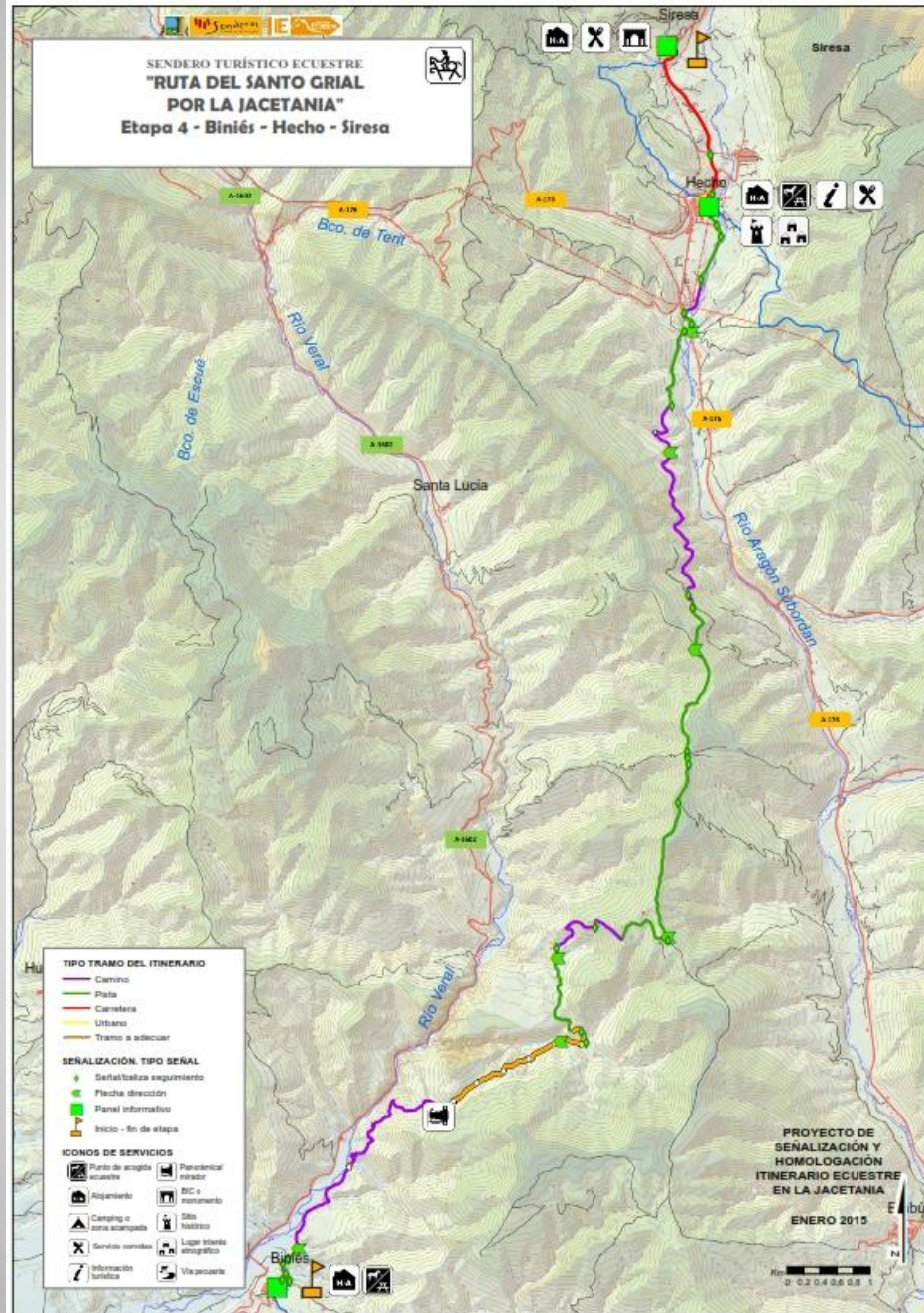



SENDERO TURÍSTICO ECUESTRE "RUTA DEL SANTO GRIMAL POR LA JACETANIA"

Etapa 5 - Siresa - Urdués - Aragüés del Puerto

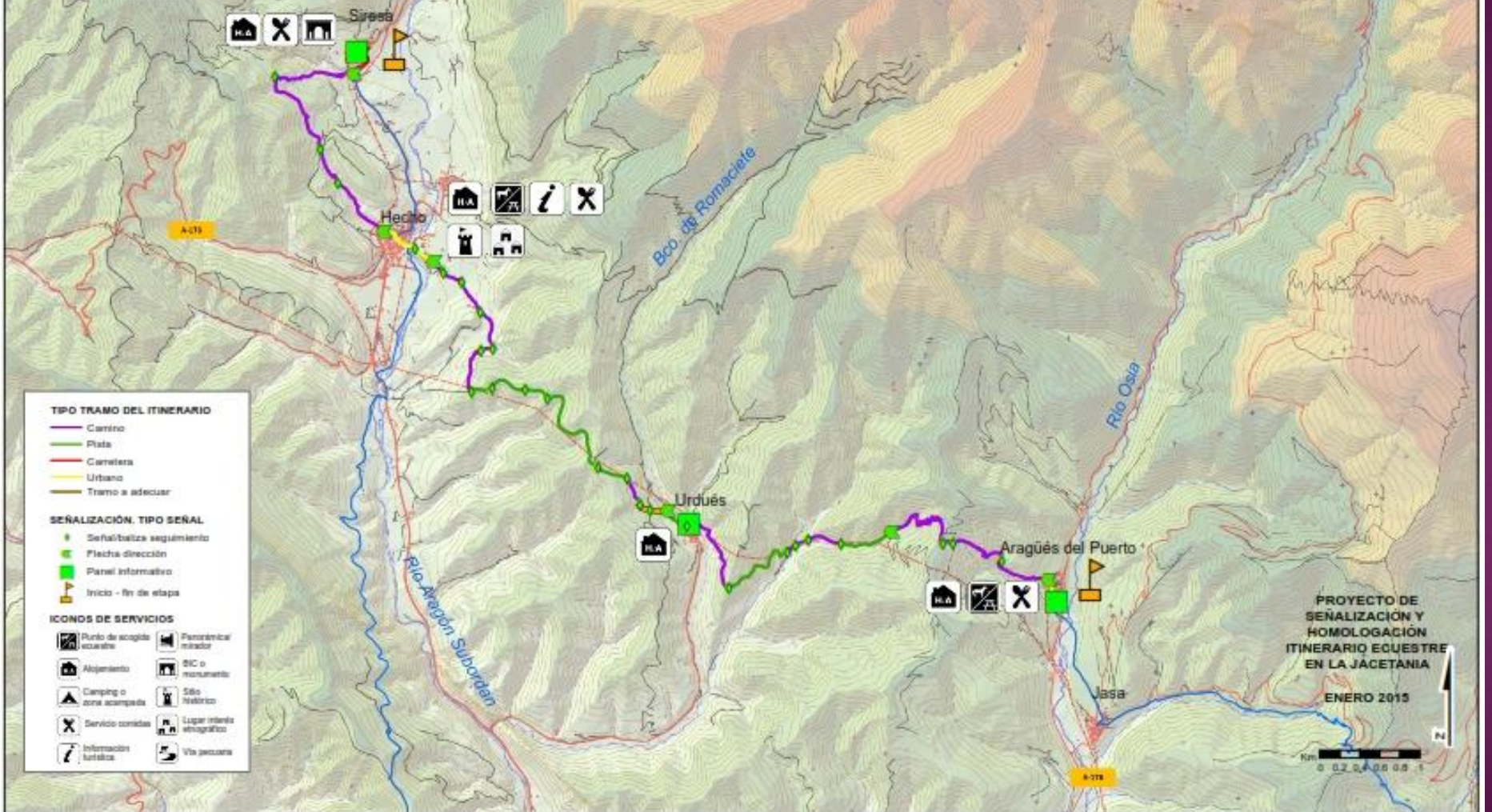

TIPO TRAMO DEL ITINERARIO

- Caminó
- Plata
- Carretera
- Urbano
- Tramo a adecuar

SEÑALIZACIÓN. TIPO SEÑAL

- Señalética seguimiento
- Flecha dirección
- Panel informativo
- Inicio - fin de etapa

ICONOS DE SERVICIOS

- | | |
|--|--|
| | |
| | |
| | |
| | |
| | |

PROYECTO DE
SEÑALIZACIÓN Y HOMOLOGACIÓN
ITINERARIO ECUESTRE
EN LA JACETANIA

ENERO 2015





**SENDERO TURÍSTICO ECUESTRE
"RUTA DEL SANTO GRIAL
POR LA JACETANIA"
Etapa 6 - Aragués del Puerto - Jasa -
Aísa - Esposa - Borau**

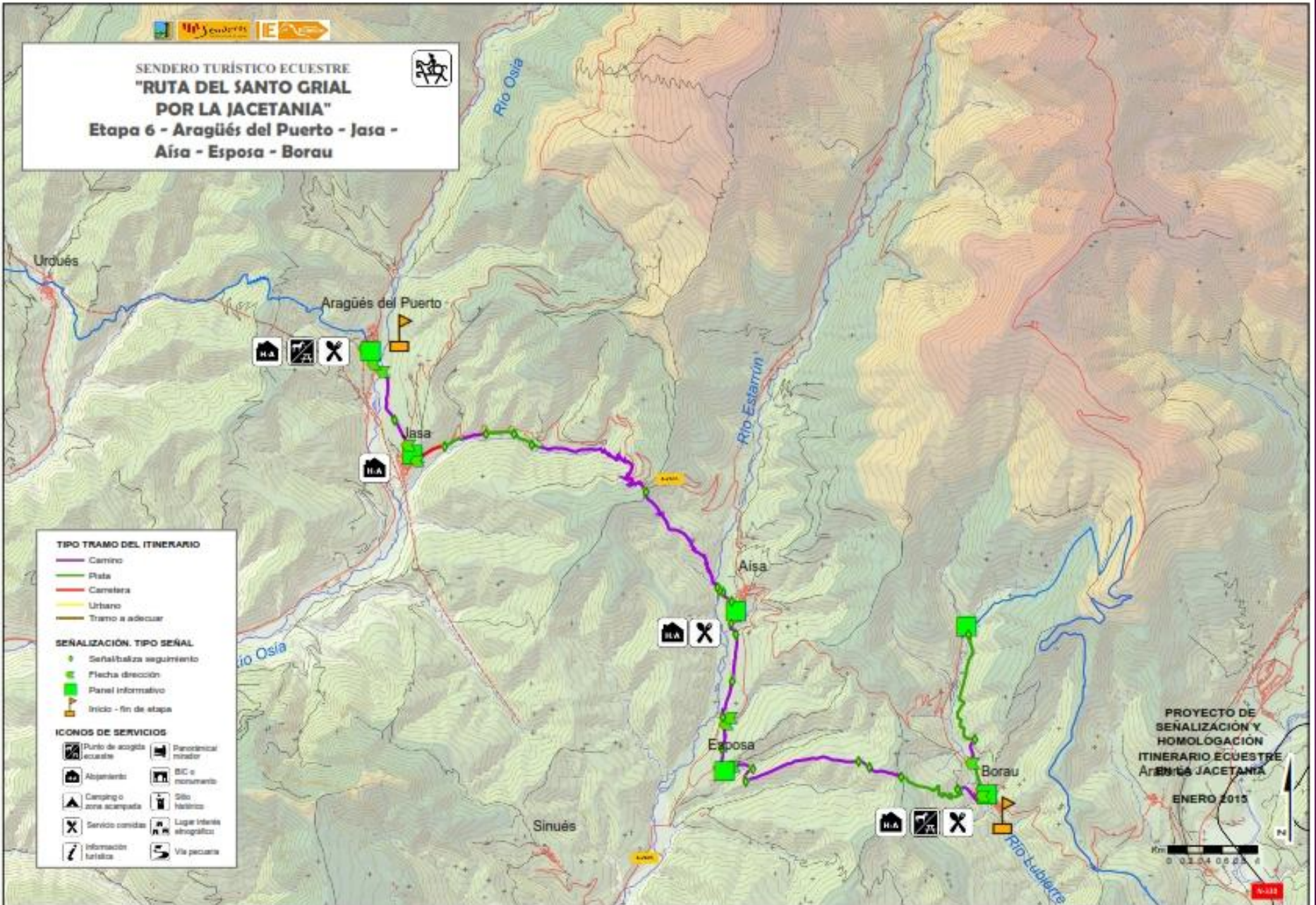

- TIPO TRAMO DEL ITINERARIO**
- Camino
 - Ruta
 - Carretera
 - Urbano
 - Tramo a adecuar
- SEÑALIZACIÓN. TIPO SEÑAL**
- Señalíza seguimiento
 - Flèche dirección
 - Panel informativo
 - Inicio - fin de etapa
- ICONOS DE SERVICIOS**
- | | |
|--|--|
| | |
| | |
| | |
| | |
| | |

PROYECTO DE SEÑALIZACIÓN Y HOMOLOGACIÓN ITINERARIO ECUESTRE ARAGÓN JACETANIA
ENERO 2015

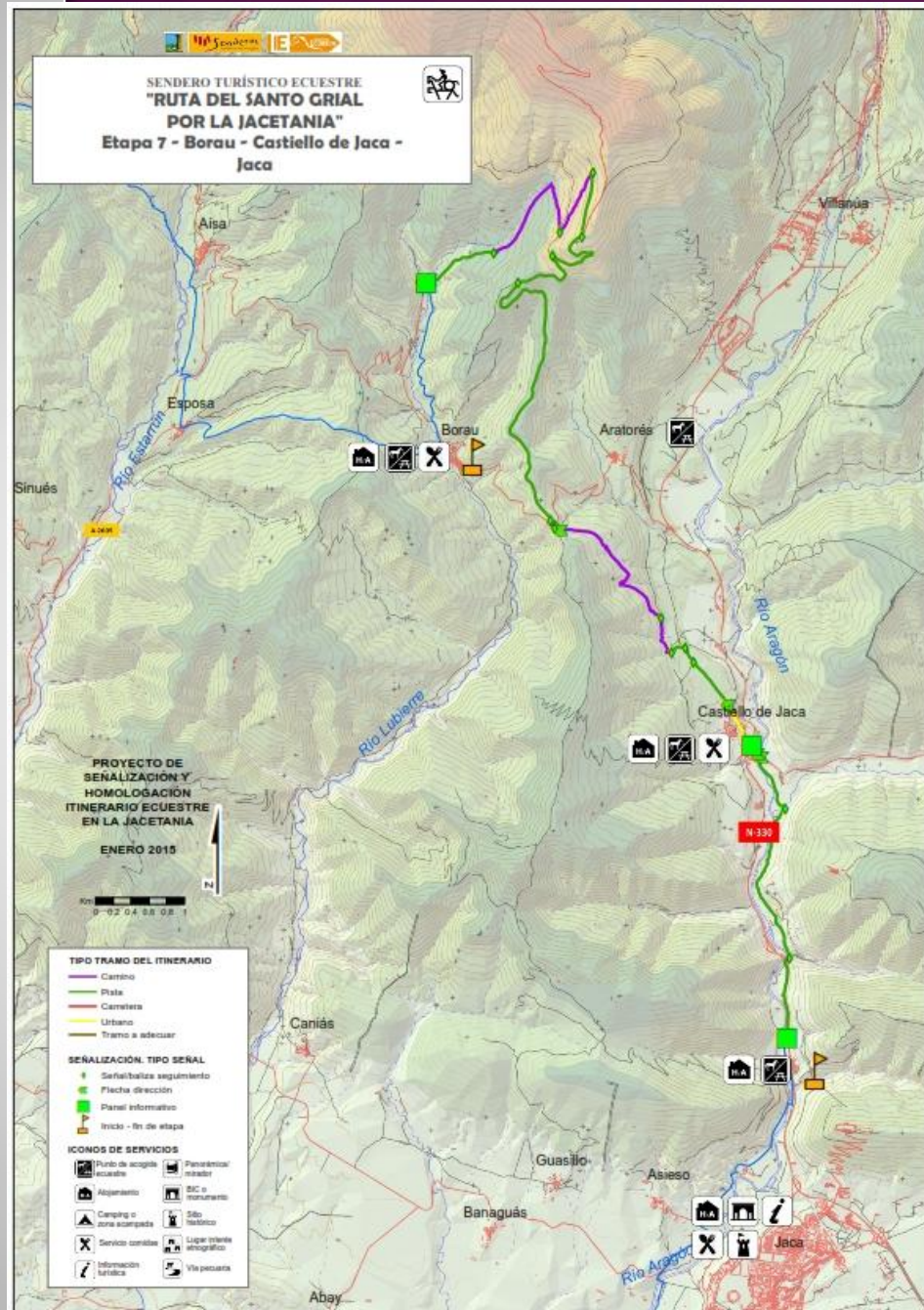

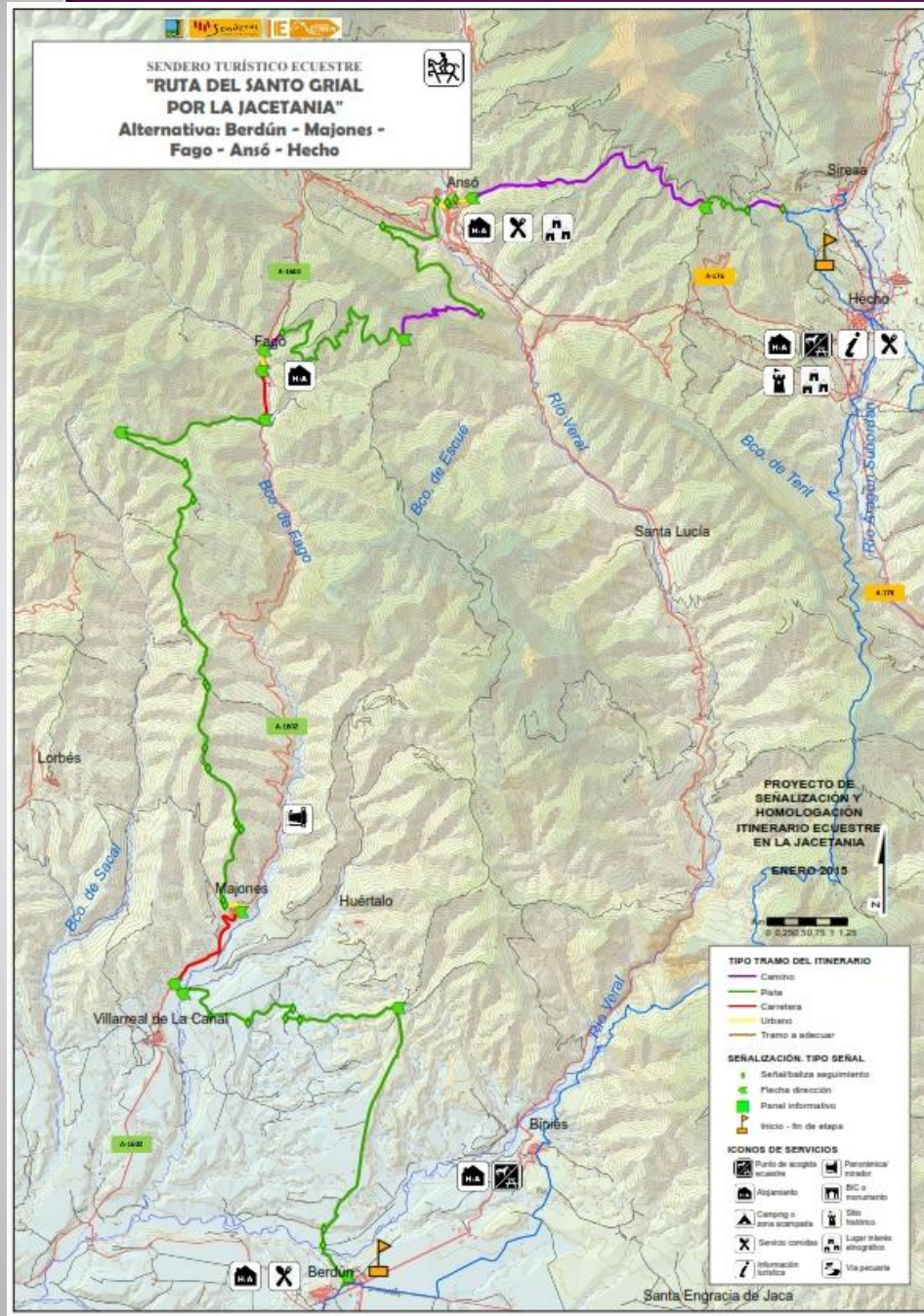

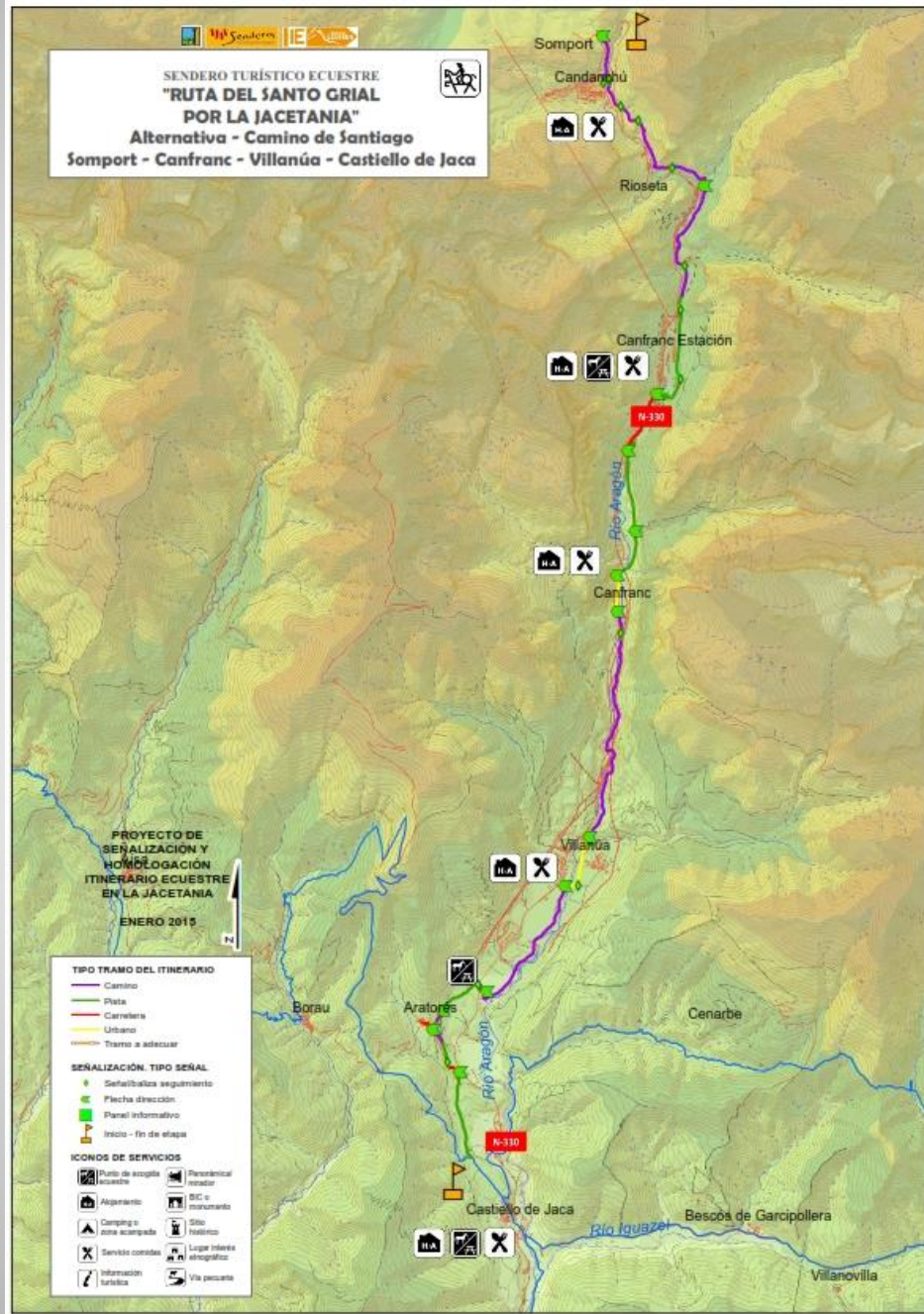

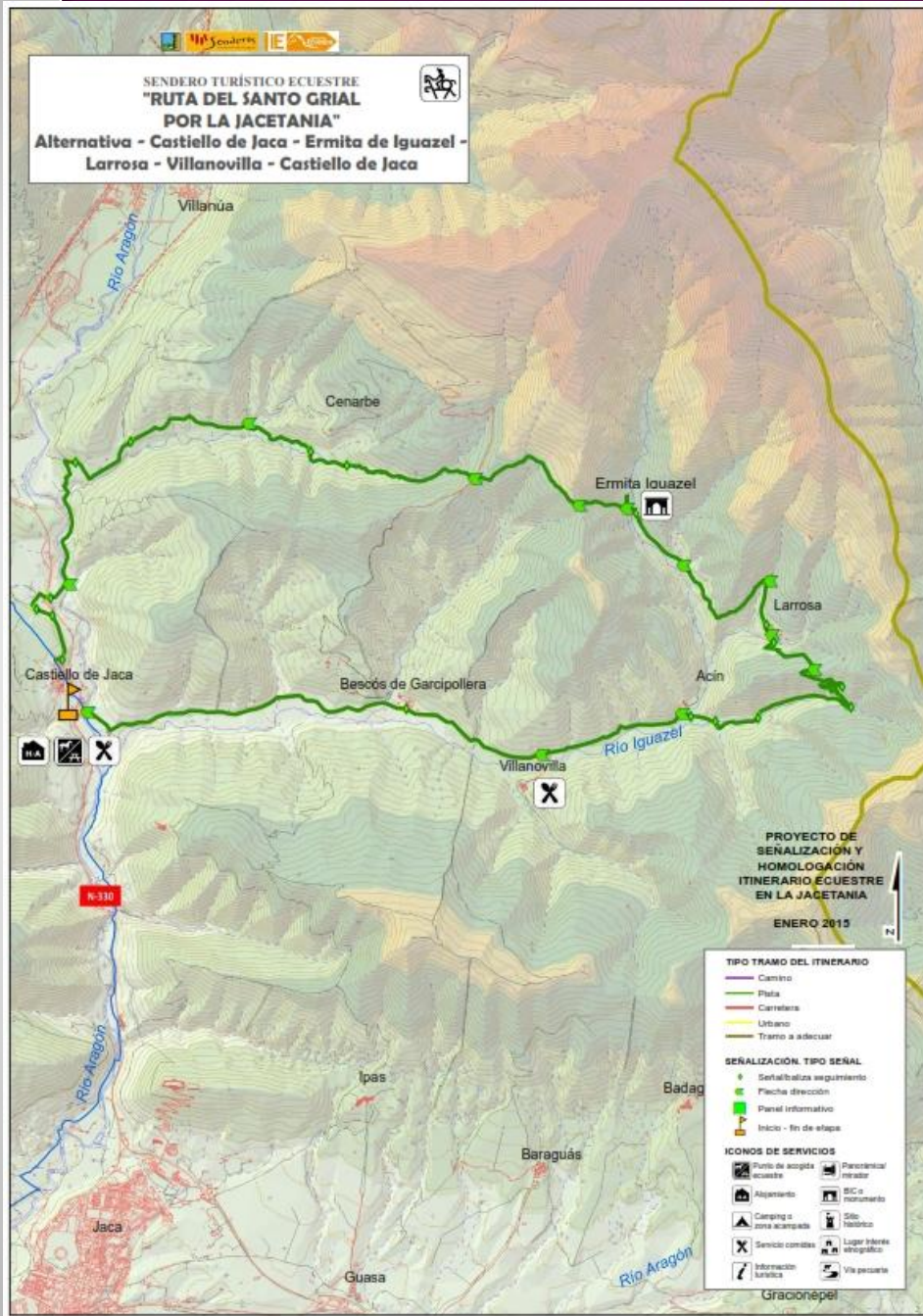

SENDERO TURÍSTICO ECUESTRE
"RUTA DEL SANTO GRIAL
POR LA JACETANIA
Puntos de Interés Turístico



NAVARRA

FRANCIA

COMARCA DEL ALTO GÁLLEGO

ZARAGOZA

COMARCA LA HOYA DE HUESCA

-  Ruta Ecuestre del Santo Grial
-  Alternativa Valle de Anso
-  Alternativa C. de Santiago (Somport-Castello)
-  Alternativa Valle de la Garcipollera
-  Núcleos urbanos
-  Hidrografía
-  Red de carreteras
-  FFCC
-  Punto de Acogida Ecuestre
-  Puntos de Interés Turístico

"RUTA DEL SANTO GRIMAL POR LA JACETANIA"

Acondicionamiento de los itinerarios

- Desbroces y limpieza de tramos de camino por bosque
- Desbroces y limpieza de tramos de camino en zonas de matorral
- Reacondicionamiento y mejora del firme
- Ensanchamiento de tramo de camino abierto en roca o adecuación del tramo para el paso de caballerías

"RUTA DEL SANTO GRIAL POR LA JACETANIA"



Señalización

Tipología	Contenidos
<p>SEÑALIZACIÓN DIRECCIONAL</p> <p>(postes y flechas colocados en los principales puntos del sendero)</p>	<ul style="list-style-type: none"> • Destino • Distancia • Tiempo "MIDE" • Dirección • Identificación DEL SENDERO • Distintivos específicos • Usuarios preferentes (senderistas, ciclistas o jinetes) • Imagen corporativa de senderos turísticos 
<p>SEÑALIZACIÓN DE SEGUIMIENTO</p>	<p>GR, PR o SL</p> 
<p>PANELES</p> <p>Informativos (Características y condiciones de la ruta) Interpretativos (Interés cultural, natural, paisajístico, etc.)</p>	<p>Informativos:</p> <ul style="list-style-type: none"> • Identificador de Senderos Turísticos • Identificación de la ruta, numeración y tipología • Recorrido, incluyendo un plano u ortofoto del mismo. • Distancias y desniveles (perfil) • Valoración MIDE • Servicios disponibles en la ruta y alrededores • Consejos y recomendaciones especialmente en caso de riesgos o condiciones especiales • Explicación de las marcas de seguimiento • Puntos de interés con posibilidad de imágenes • Identificación del promotor, con formas de contacto, teléfono, mail, web, etc. • Código QR (optativo) <p>Interpretativos: Informar al usuario y permitir el recorrido, conocimiento y disfrute del territorio de forma amena y segura</p>

"RUTA DEL SANTO GRIAL POR LA JACETANIA"

La logística del sendero ecuestre

- Zona de aparcamiento de remolques en los puntos de inicio / fin de jornada (previstas junto a los puntos de acogida)
- Alojamiento para los jinetes (existen diversos tipos de alojamientos en un total de 14 núcleos a lo largo de la ruta)
- Servicio veterinario (En contacto con las empresas ecuestres establecidas, o con las Oficinas Comarcales Agroambientales)
- Puntos de agua para el ganado (abundantes en el territorio)
- Puntos de acogida ecuestre (previstos 7 al inicio/fin de cada etapa)

